



中南财经政法大学

ZHONGNAN UNIVERSITY OF ECONOMICS AND LAW

# 图书馆新生入馆教育



“新生书单” 问卷调查（本科新生）

欢迎与我们积极互动！



图书馆微信



图书馆微博

中南财经政法大学图书馆

# 目录

## CONTENT

- 1** 图书馆馆藏与借阅规则
- 2** 馆藏书目检索系统与我的图书馆
- 3** 电子资源与实例
- 4** 常用服务与选座系统





“

截至2022年12月底，

馆藏纸本文献总量达345多万册

”

资源构成形式：

- ◆ 23454册 年新增纸质图书
- ◆ 1068种 中外文纸质期刊和报纸
- ◆ 9.6万册 古籍善本线装书、民国旧平装书
- ◆ 69个 中外文数据库

第一部分

图书馆馆藏与借阅规则

# 馆藏分布

# 借阅规则

## 中南财经政法大学图书馆

南湖逸夫图书馆

南湖文溯楼

各院系图书馆

首义图书馆

开放时间

开放时间

总服务台

综合一阅览室、综合二阅览室、综合三阅览室

二楼自主学习空间

社科经济阅览室  
社科法律阅览室

中南大文库自习室

中国货币金融历史博物馆

一楼流通借还处

一二楼阅览室、自习室

四楼古籍文献阅览室

周一至周六：8:00-22:00  
周日：8:00-17:00

周一至周六：7:30-22:00  
周日：7:30-17:00

周一至周五：8:00-17:00  
法定节假日及寒暑假闭馆

周一至周五：8:00-17:00

周一至周六：8:00-22:00  
周日：8:00-17:00

周一至周五：8:00-11:30  
14:00-17:00

- 图书馆网站、电子数据库24小时开放
- 另每个月月末周五上午8:00-14:00为非开放工作日，为馆员整理内务时间，图书馆不开放
- 寒暑假和国家法定节假日，开放时间另行通知

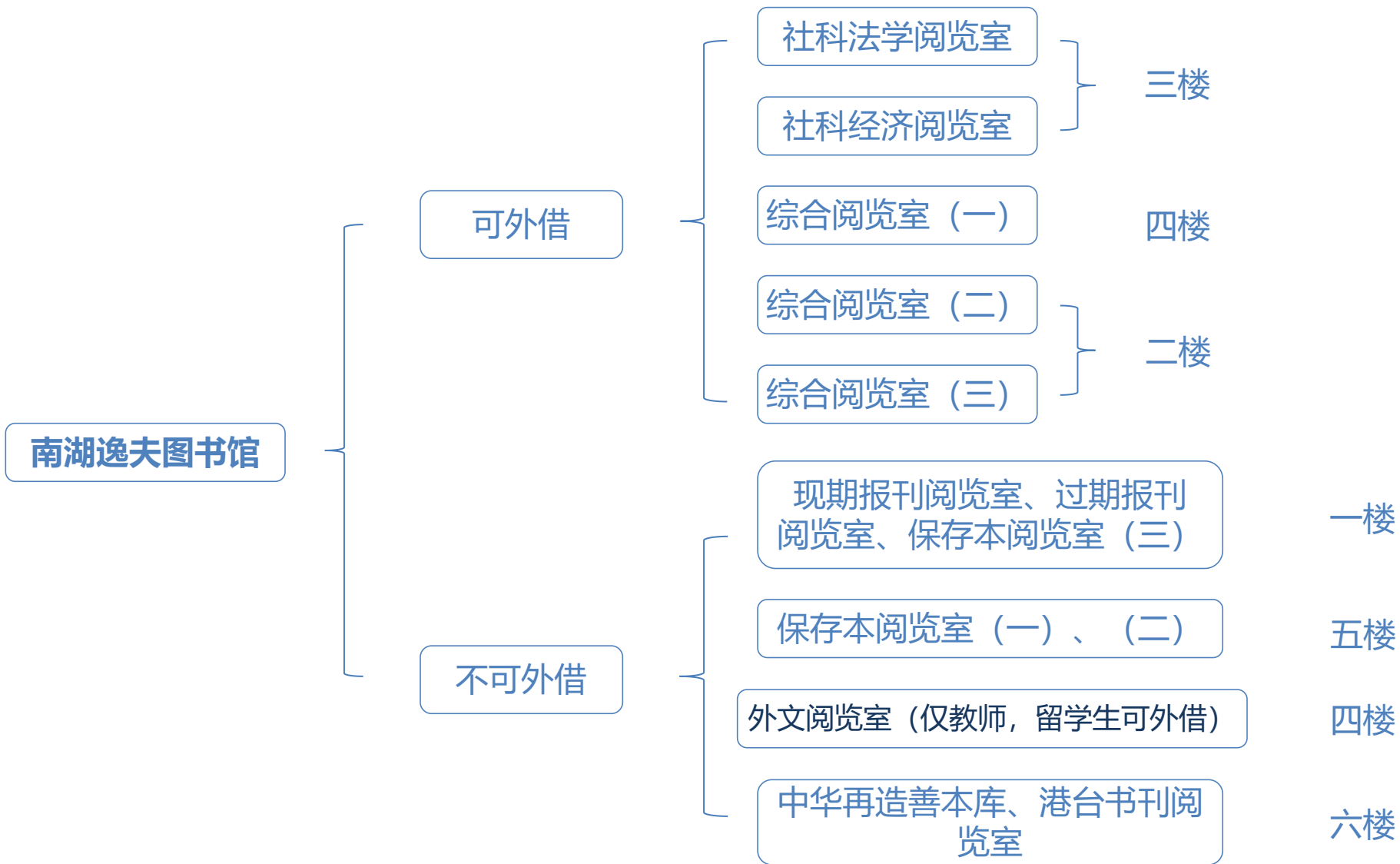

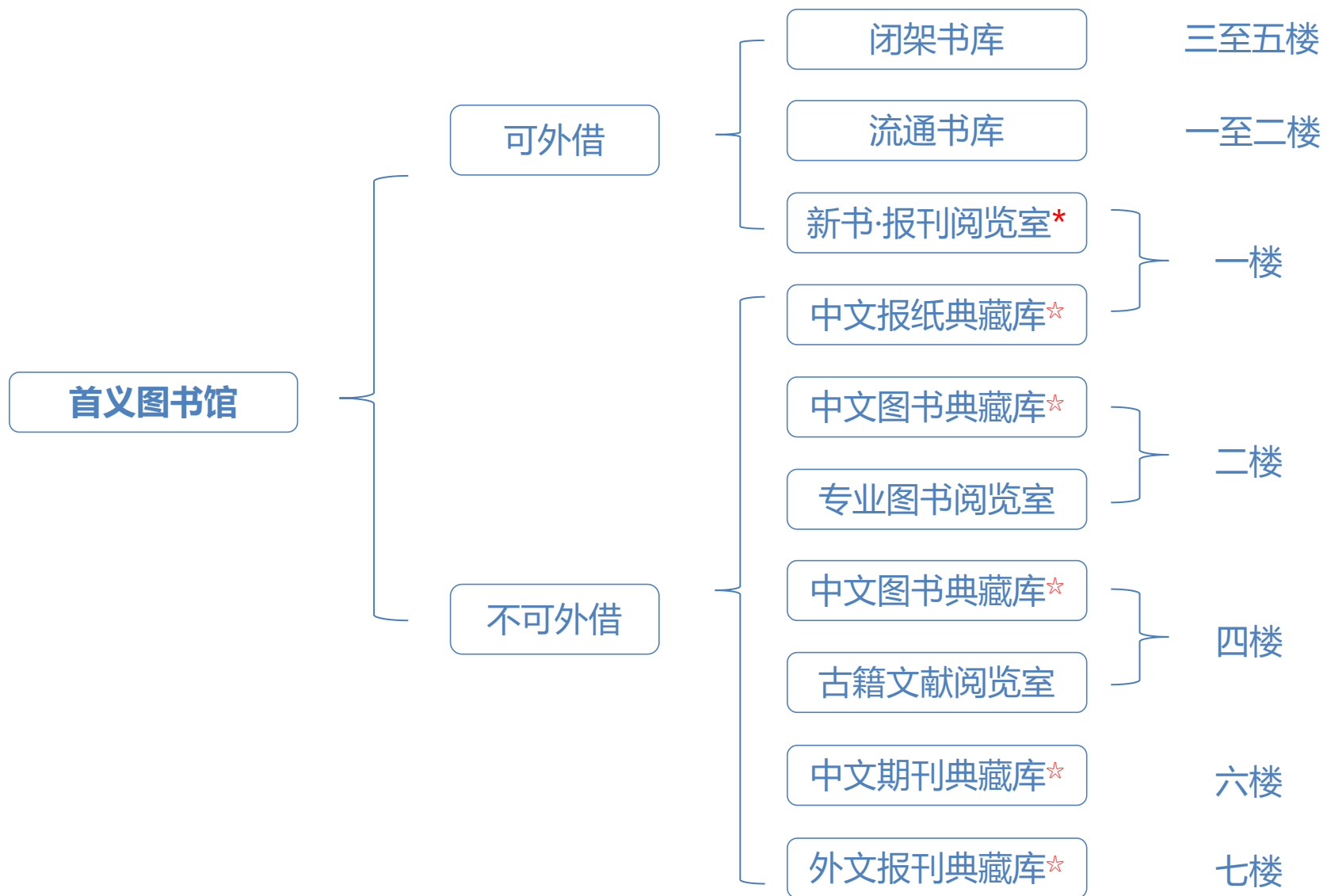

- 二楼大厅服务台办理借还书手续（周一到周五 8:00-17:00），其他时间可在新书报刊阅览室办理借还书手续。
- 闭架书库借书需要到大厅服务台填借书单，交给馆员进行借书。
- \*新书·报刊阅览室收藏的报刊不可外借。
- ☆为预约开放阅览室。
- 新书报刊阅览室的书借出后不可以再带进去。



我馆根据《中国图书馆分类法》对所有图书按学科进行分类排架。（5大部22大类）





- 带校园一卡通到：
  - 南湖：各楼层自助借还书机处或二楼总服务台
  - 首义：自助借还书机或大厅服务台或新书报刊阅览室
- 借还期限：60天；寒暑假自动延期。
- 可借册数（中文图书）：本科生15册；研究生25册。
- 续借：续借**借期30天**；本科生到期**前10天**可以开始续借；教师和研究生到期**前20天**可以开始续借。
- 看过的书请放在阅览桌上，由馆员上架。每人每次取两本书阅读。
- 南湖逸夫图书馆和首义图书馆均配有图书杀菌机，可以将图书消毒杀菌后再阅读或带走。





## 超期罚款

- 为了维护大多数读者的利益，保障图书的正常流通。未在规定日期之内归还图书的读者要交纳违约金。
- 读者所借图书超期未还，每册每天收取违约金0.1元；收取图书超期违约金时，**享有四天的免费期**，即在所借图书到期后的四天内归还不收取违约金，第五天归还，则按实际超期五天收取违约金，依此类推。
- 交纳违约金的途径有**三种**：
  - ①南湖馆二楼总服务台或首义馆二楼服务台，通过人工办理，一卡通（可他人的卡）刷卡支付；
  - ②馆内自助借还书机，一卡通（必须本人）刷卡支付；
  - ③电脑PC端图书馆官网通过“我的图书馆”——违章缴款——微信缴款。



## 图书馆自助借还书机

### 借书步骤

1、将图书放在“图书放置区”（请按下图所示方向摆放图书，可一次放多本图书）。



### 还书步骤

- 1、将图书放在“图书放置区”（请按借书步骤1图示方向摆放图书，可一次放多本图书）。
- 2、点击“还书”按钮。
- 3、选择需要归还的图书数量，确认屏幕显示图书数量、书名与实际是否一致并点击“确认”按钮。

此步骤需要确认点击归还数量与显示图书数量是否一致，如不一致则无法进行确认还书操作。且一次最多归还6册，如超过6册请重复还书步骤。

- 4、待屏幕提示“操作成功”，还书操作完成，请将图书放入还书箱内。



## 24小时自助借书机

南湖逸夫图书馆南门一楼大门口的图书馆24小时自助借书机现对外开放，读者可凭本人校园一卡通全天24小时在自助借书机上完成图书借阅手续。



## 图书馆图书杀菌机操作步骤





## 图书馆学生自助打印服务终端机

**地点：**南湖逸夫图书馆二楼

**功能：**查询、缴费、验证、打印（可打印成绩单  
及各项证明材料）

图书馆设立了自助存包柜供读者使用，请读者自觉遵守规定，以便更好地使用存包柜，美好的环境需要大家共同维护！



## 温馨提示：

为规范图书馆存包柜使用，提高存包柜使用效率，南湖逸夫馆带锁存包柜现统一采用预约登记方式分配使用。预约成功后携带本人一卡通至图书馆领取存包柜钥匙。

1. 使用时间：当天8:00-22:00，不得过夜。
2. 22:00柜门自动开启，管理员将清柜检查。
3. 请勿将易燃、易爆及贵重物品存入柜中，物品如若遗失，责任读者自负。
4. 存入后只可开启一次取出物品，如需再次使用请重新操作。
5. 如遇故障，请就近求助阅览室值班人员。

图书馆办公室





➤ 补办校园卡会对进出图书馆有影响吗？

①**门禁**刷卡进入：新办的校园卡信息同步需要1-2天时间，数据同步后即可刷卡进出图书馆。

②**人脸识别**进入：人脸图像是与上一张校园卡绑定的，因此**补办新卡后**需要至图书馆西廊**一楼网络技术部重新绑定**新卡与人脸。



第二部分

馆藏书目检索系统与  
我的图书馆

“

图书馆网站: <http://library.zuel.edu.cn/>

数字图书馆——全面展示图书馆的资源与服务

馆藏书目检索系统——助你快速找到所需图书

”





热门推荐

分类查询

期刊导航

读者荐购

新书通报

检索任意项



全部



题名



任意匹配



高级检索



热门推荐



分类查询



期刊导航



读者荐购



新书通报



我的图书馆

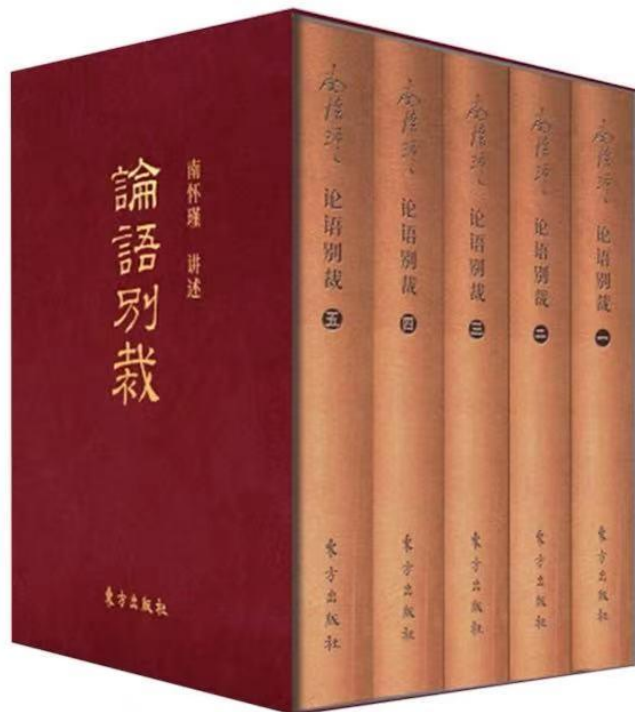

# 如何在图书馆找到图书 《论语别裁》？

[热门推荐](#)[学科参考](#)[期刊导航](#)[读者荐购](#)[信息发](#)

| 系统字段 | 含义             |
|------|----------------|
| 题名   | 包含正题名、副书名、丛书名等 |
| 正题名  | 书名             |
| 责任者  | 作者             |



全部

题名

任意匹配

[高级检索](#)

## 缩小检索范围

图书分类:

[可借图书](#)[馆藏图书](#)[所有文献](#)

分类 (中图法):

[B.哲学、宗教](#)[C.社会科学总论](#)

文献类型:

[专著](#)

馆藏地:

[054:南湖综合 \(三.....](#)[059:保存本阅览室.....](#)[017:二线书库](#)

### 1.论语别裁.第2版

 B222.15/1,B222.25/13

南怀瑾著

复旦大学出版社 1996.6

★★★★★ 0票

[点击查看馆藏](#)[点击预约](#)

专著

馆藏复本: 18  
可借复本: 9

### 2.论语别裁

 B222.25/11

南怀瑾

★★★★★ 0票

[点击查看馆藏](#)[点击预约](#)

专著

馆藏复本: 9  
可借复本: 7

### 3.论语别裁

 B222.1/30

南怀瑾讲述

东方出版社 2015

★★★★★ 0票

[点击查看馆藏](#)[点击预约](#)

专著

馆藏复本: 6  
可借复本: 6[截图\(Alt + A\)](#)

### 4.论语别裁

 B222.2/25

张居正讲评

陕西师范大学出版社 2007

★★★★★ 0票

[点击查看馆藏](#)[点击预约](#)

专著



### 5.论语别裁

 B222.15/1-2

南怀瑾著

复旦大学出版社 2002

专著

馆藏复本: 7  
可借复本: 7



载体形态项: 2册 (897页) 23cm

个人责任者: 南怀瑾,讲述

学科主题: 儒家

中图法分类号: B222.1-49

提要文摘附注: 本书内容包括: 学而第一、为政第二、八佾第三、里仁第四、公治长第五、雍也第六、述而第七、泰伯第八、子罕第九

统一资源定位(URL):

放入暂存书架

查看暂存书架 (0)

收藏

预约

总体评价☆☆☆☆☆

馆藏信息

参考书架

图书评论

委托借阅

找到“可借阅”且“在馆”的图书，记录下“索书号”及“馆藏地”，到对应阅览室找到该图书。

| 索书号       | 条码号       | 年卷期 | 馆藏地            | 索书号 | 流通类型 | 流通状态 |
|-----------|-----------|-----|----------------|-----|------|------|
| B222.1/30 | 011225757 | 上册  | 054:南湖综合 (三)   | -   | 可借阅  | 在馆   |
| B222.1/30 | 011225756 | 上册  | 054:南湖综合 (三)   | -   | 可借阅  | 在馆   |
| B222.1/30 | 011225758 | 上册  | 059:保存本阅览室 (三) | -   | 可阅览  | 在馆   |
| B222.1/30 | 011225760 | 下册  | 054:南湖综合 (三)   | -   | 可借阅  | 在馆   |
| B222.1/30 | 011225759 | 下册  | 054:南湖综合 (三)   | -   | 可借阅  | 在馆   |
| B222.1/30 | 011225761 | 下册  | 059:保存本阅览室 (三) | -   | 可阅览  | 在馆   |



3. 论语别裁 B222.1/30

南怀瑾讲述  
东方出版社 2015  
☆☆☆☆ 0票[点击查看馆藏](#)

## 解析“索书号”

- **索书号即排架号**，由图书的**分类号**和**种次号**组成，标识一种书在书架上的唯一位置。**同一学科的图书集中在一起**。
  - 五大部类根据不同的知识内容逐级展开，用**字母**和**数字**结合的方式，加以标识，形成文献的分类号。
  - 同类书（即**分类号**相同的图书）则按照**种次号**（即到馆的先后次序）加以区分，两者以斜杠隔开，学科分类号和种次号组成一本书的索书号。
- **首义馆的排架**
  - 95年以前，按《人大法》，纯数字，分17大类。
  - 95年以后，按《中图法》。





- 服务对象：首义校区大一学生
- 服务地点：首义图书馆大厅服务台
- 服务时间：周一至周五 8:00-17:00
- 服务范围：馆藏书目检索系统中查询到首义校区图书馆未藏，南湖校区总馆有藏，且状态为“可借阅”、“在馆”的图书。
- 操作流程：
  - 首义读者到图书馆一楼流通部填写代借索书单。
  - 代借索书单：读者姓名、院系班级、手机号、代借图书馆完整书名、索取号、南湖馆藏地点。
  - 预计取书时间：下单第3天后的一周内。
  - 未按照预约时间取书者，停止代借权6个月，图书自动返回。



方法1：首页→常用服务→我的图书馆

超星发现 资源地图 CASHL检索 馆藏书目检索

数据库远程访问 中文库

外文库 试用库

自建硕博论文库 网络学术资源

通知公告

- 2023-08-23 · 【2023数据库讲座第十八期】EBSCO外文数据库使用介绍:EBSC...
- 2023-08-16 · 关于外文书刊阅览室暂停开放的通知
- 2023-08-11 · 【2023数据库讲座第十七期】如何轻松搞定论文写作——维普中...
- 2023-08-09 · 【2023数据库讲座第十六期】高效使用SAGE资源, 促进学术成...
- 2023-08-01 · 【2023数据库讲座第十五期】Kluwer Arbitration威科国际商...
- 2023-07-22 · 【2023数据库讲座第十四期】如何利用知网进行法律类相关信...
- 2023-07-19 · 2023年中南财经政法大学新生书单

常用服务

- 我的图书馆
- 开放时间
- 校外远程访问
- 馆藏分布
- 咨询服务
- 文献传递
- 培训与教学
- 资源荐购
- 新生入馆教育
- 硕博论文提交
- 查收索引
- 移动图书馆
- 图书捐赠

检索 热门推荐 分类查询 期刊导航 读者荐购 新书通报

暂存书架 (0) 我的图书馆 读者登录 帮助文档

检索任意项 全部 / 题名 / 任意匹配 高级检索

热门推荐 分类查询 期刊导航

读者荐购 新书通报 我的图书馆

方法2：馆藏书目检索系统→右上角“我的图书馆登录”



- 统一身份认证
- 用户名：学号；密码：身份证后六位（最后一位是X的，需要大写）

中南财经政法大学 | 统一身份认证 您正在登录图书馆书目检索 English



账号登录 扫码登录 手机登录

统一身份认证系统

用户名

密码

验证码 **rh654**

记住账号密码 [忘记密码](#)

**立即登录**

温馨提示：用户名为学/工号（不区分大小写），初始密码默认为身份证后六位，有字母则大写；若证件号非大陆身份证号，则初始密码与用户名相同，有字母则大写。首次登录后请务必修改密码！忘记密码，自助找回失败时，请在工作时间联系用户服务中心热线：027-88386099。360浏览器请使用极速模式（如何使用?）

建议浏览器：[IE10+](#) [火狐](#) [谷歌](#)





- 证件信息：可查看个人信息及借阅权限等

中南财经政法大学书目检索
暂存书架 (0) | 我的图书馆 | 当前用户: [用户名] | 退出 | 帮助文档

热门推荐 ▾
分类查询 ▾
期刊导航 ▾
读者荐购 ▾
新书通报 ▾

✕
全部 ▾
/
题名 ▾
/
任意匹配 ▾
🔍
高级检索

证件信息

当前借阅

借阅历史

荐购历史

预约信息

委托信息

我的书架

书刊遗失

读者挂失

帐目清单

违章缴款

我的书评

检索历史

阅读学分

志愿者信息

### 证件信息

五天内即将过期图书【0】
已超期图书【0】
预约到书【0】  
 最近两个月您一共有【0】条荐购，图书馆已处理了【0】条，[点击继续荐购](#)

修改密码 修改信息 上传头像

姓名: [模糊]

失效日期: 2040-09-22

最大可借图书: 25

读者类型: 教师

职业/职称:

邮编:

文化程度:

工作单位: 图书馆

证件号: [模糊]

办证日期: 2020-09-22

最大可预约图书: 3

借阅等级: 借阅等级1

院系: 图书馆

职位:

押金: 0元

住址:

条码号: [模糊]

生效日期: 2020-09-22

违章次数: 0

累计借书: 1

Email: [模糊]

性别: 女

手续费: 0元

出生日期: 0001-01-01

#### 适用的借阅规则

| 规则名称            | 图书流通类型       | 最大借阅册数 | 借期 | 预约 | 续借 | 查看                 |
|-----------------|--------------|--------|----|----|----|--------------------|
| 25册60天 (教师、研究生) | 可借阅,可外借,外文阅览 | 25     | 60 | 允许 | 允许 | <a href="#">查看</a> |
| 2册30天           | 外文阅览         | 25     | 30 | 允许 | 允许 | <a href="#">查看</a> |

中南财经政法大学图书馆



- 只能续借一次。

中南财经政法大学书目检索

热门推荐 ▾ 学科参考 ▾ 期刊导航 ▾ 读者荐购 ▾ 信息发布 ▾

检索任意项  全部 ▾ / 正题名 ▾ / 前方一致 ▾

证件信息  
**当前借阅**  
借阅历史  
荐购历史  
预约信息

当前借阅

|   | 条码号       | 题名      | 责任者          | 借阅日期       | 应还时间       | 已续借次数 | 操作 |
|---|-----------|---------|--------------|------------|------------|-------|----|
| 1 | 011323445 | 白鹿原.第2版 | 陈忠实著         | 2019-06-24 | 2019-10-16 | 1     | 续借 |
| 2 | 011325192 | 一九八四    | (英国) 乔治·奥威尔著 | 2019-06-24 | 2019-10-16 | 1     | 续借 |

页码: 1/1页 每页: 20条

信息

该书应是2019-09-16归还，还不到续借日期！



- 点击“借阅历史”，可查询读者的历年的借阅信息。

中南财经政法大学书目检索

暂存书架 (0) | 我的图书馆 | 当前用户: [用户名] | 退出 | 帮助文档

热门推荐 ▾ 学科参考 ▾ 期刊导航 ▾ 读者荐购 ▾ 信息发布 ▾

高级检索

- 证件信息
- 当前借阅
- 借阅历史**
- 荐购历史
- 预约信息
- 委托信息
- 我的书架
- 书刊遗失
- 读者挂失
- 帐目清单
- 违章缴款

借阅历史

查看方式: 查看明细 ▾

|   | 条码号       | 题名               | 责任者         | 借阅日期       | 归还日期       | 馆藏地           |
|---|-----------|------------------|-------------|------------|------------|---------------|
| 1 | 010872799 | 分开旅行.在路上遇见自己     | 陶立夏著        | 2019-01-18 | 2019-04-15 | 037:南湖综合(一)   |
| 2 | 011368232 | 一课经济学,人人都能读懂的经济学 | (美)亨利·黑兹利特著 | 2019-01-18 | 2019-04-15 | 036:南湖社科经济阅览室 |
| 3 | 00704900  | 小狗钱钱.轻松享有成功与富裕   | (德)博多·舍费尔著  | 2017-07-07 | 2017-10-11 | 037:南湖综合(一)   |
| 4 | 011353331 | 牛奶可乐经济学.3        | (美)罗伯特·弗兰克著 | 2017-07-07 | 2017-10-11 | 036:南湖社科经济阅览室 |



• 选择“读者荐购”

暂存书架 (0)

热门推荐 ▾ 学科参考 ▾ 期刊导航 ▾ 读者荐购 ▾ 信息发布 ▾

检索任意项   荐购历史 全部 责任者 ▾ / 前方一致 ▾  高级检索

读者荐购

荐购填写指南:

|                   |                      |       |                      |
|-------------------|----------------------|-------|----------------------|
| 题名:               | <input type="text"/> | 作者:   | <input type="text"/> |
| 出版社:              | <input type="text"/> | 出版年:  | <input type="text"/> |
| 语种:               | 中文 ▾                 | ISBN: | <input type="text"/> |
| 单价:               | <input type="text"/> |       |                      |
| 推荐理由:<br>(限500字内) | <input type="text"/> |       |                      |

热门推荐

读者荐购



按“征订目录”荐购：

- 点击“详细征订目录”：可以根据图书馆提供的图书目录进行推荐。（点击图书批次号，如BWZ2220，再勾选选中图书进行荐购。）

**征订目录**

征订目录浏览 征订分类浏览

检索类型: 题名 检索内容: [ ] 检索

| 征订目录      | 书商                | 征订截止日期     | 说明 |
|-----------|-------------------|------------|----|
| 1 BWZ2220 | 北京百万庄图书大厦有限公司     | 2022-08-31 |    |
| 2 SX2212  | 湖北三新文化传媒有限公司      | 2022-08-31 |    |
| 3 ZJ2214  | 浙江省新华书店集团馆藏图书有限公司 | 2022-08-31 |    |
| 4 BWZ2221 | 北京百万庄图书大厦有限公司     | 2022-08-31 |    |
| 5 ZJ2215  | 浙江省新华书店集团馆藏图书有限公司 | 2022-08-31 |    |
| 6 荐购2208  | 020其它             | 2022-09-01 |    |
| 7 XH2219  | 湖北省新华书店(集团)有限公司   | 2022-08-31 |    |
| 8 SX2213  | 湖北三新文化传媒有限公司      | 2022-08-31 |    |

征订目录: BWZ2220 记录数: 20 返回征订目录

| <input type="checkbox"/>               | 题名                    | 责任者                 | 出版信息         | 分类号       | 价格   | 荐购人数 | 荐购 |
|--|-----------------------|---------------------|--------------|-----------|------|------|----|
| 1 <input type="checkbox"/>             | 诚明易学                  | 崔动典著                | 华龄出版社        | B221.5    | 69   | 0    | 荐购 |
| 2 <input type="checkbox"/>             | 为政以德 政者正也             | 规新中, 秦彭阳编著          | 人民出版社        | B222.05   | 75   | 0    | 荐购 |
| 3 <input type="checkbox"/>             | 规模思维                  | (美)贾默·亨特著           | 中信出版集团股份有限公司 | B80-05    | 69   | 0    | 荐购 |
| 4 <input type="checkbox"/>             | 一人生活学                 | (日)弘兼宪史著            | 中信出版集团股份有限公司 | B821-49   | 49   | 0    | 荐购 |
| 5 <input type="checkbox"/>             | 观察的练习 好奇星人的生活研究手册     | (日)菅俊一著             | 广西师范大学出版社    | B841.5-49 | 58   | 0    | 荐购 |
| 6 <input type="checkbox"/>             | 曼德拉效应                 | 玄慧著                 | 中国水利水电出版社    | B84-49    | 49.8 | 0    | 荐购 |
| 7 <input type="checkbox"/>             | 温州道教史                 | 潘碧亮等著               | 人民出版社        | B959.2    | 33   | 0    | 荐购 |
| 8 <input type="checkbox"/>             | 转型培训师 金牌讲师的12堂必修课     | 曹恒山, 傅一声著           | 电子工业出版社      | C975      | 58   | 0    | 荐购 |
| 9 <input type="checkbox"/>             | 年轻干部廉洁教育案例读本          | 《年轻干部廉洁教育案例读本》编写组编写 | 中国方正出版社      | D261.3    | 36   | 0    | 荐购 |
| 10 <input type="checkbox"/>            | 两岸家国三十年 在台陆配群体的政治认同研究 | 王伟男, 张贤梓著           | 九州出版社        | D618      | 76   | 0    | 荐购 |
| 11 <input checked="" type="checkbox"/> | 多重视域下的社会治理与艺术评析       | 郭德君著                | 重庆大学出版社      | D63       | 78   | 0    | 荐购 |



2022年11月1日起，图书馆对南湖社科法学阅览室、南湖社科经济阅览室、南湖综合（一）、南湖综合（二）、南湖综合（三）、学长荐书、首义流通部、首义新书报刊阅览室的图书开通预约服务。

对已外借且当前馆藏无可借复本的图书，读者可通过网络提交预约借书申请，被预约图书归还到馆后，图书馆**自动化管理系统**第一时间发送信息给预约图书的读者，提醒其尽快到图书馆**总服务台办理外借手续**。读者一次最大图书预约权限为5册，被预约图书在取书地点将保留7天，**7天后未办理借阅手续，预约将自动失效**。



## 图书预约流程:

- 一、在图书馆首页“馆藏书目检索平台”中登录“我的图书馆”，如无个人邮箱信息将提示读者进行**邮箱验证**，邮箱将用于收取图书预约等消息提醒，请务必填写正确邮箱信息。
- 二、点击“发送邮件”，读者个人邮箱将收取一封验证邮件，请及时登录邮箱并点击邮件中的网址进行邮箱验证。
- 三、邮箱信息验证成功后，提示如下图。



四、检索图书信息，并点击“点击预约”，根据读者个人情况选择取书地，提示“预约成功”。





| 姓名/责任者                | 预约地      | 预约到书日      | 截止日期       | 取书地 | 状态  | 预约排名 | 取消预约 |
|-----------------------|----------|------------|------------|-----|-----|------|------|
| 高世流阅读法 / (美) 保罗·L·博利著 | 039 学院书库 | 2022-10-19 | 2023-04-17 |     | 我的书 | 3    | 取消   |

| 姓名/责任者                | 预约地      | 预约到书日      | 截止日期       | 取书地       | 状态  | 预约排名 | 取消预约 |
|-----------------------|----------|------------|------------|-----------|-----|------|------|
| 高世流阅读法 / (美) 保罗·L·博利著 | 039 学院书库 | 2022-10-19 | 2022-10-26 | 南湖图书馆总服务台 | 已分配 | 3    |      |

五、在“我的图书馆” - “预约信息”中可查看当前预约情况，图书到馆前可随时“取消”预约，“预约排名”表示当前预约此本图书的读者序位，如果预约排名为3，则表示前面还有2位读者也预约了该本图书，且前面的读者将优先分配图书。

六、图书到馆后，预留邮箱将收取图书到馆信息，请读者及时到总服务台领取预约图书；读者也可以登录“我的图书馆” - “预约信息”查看图书到馆情况。



第三部分  
电子资源与实例

“

电子资源——站在巨人的肩膀上做研究

”



中文 ENGLISH

中南财经政法大学图书馆  
Zhongnan University of Economics and Law

读书月活动

首页 资源 服务 概况 检索help 图书捐赠 党建工作 学生读者管理委员会 货币金融历史博物馆

图书资源

- 版权公告
- 中文数据库
- 外文数据库
- 试用数据库
- 自建库
- Calis外文期刊网
- Cashl开世览文
- 网络学术资源
- 常用软件

开展学习贯彻习近平新时代中国特色社会主义思想主题教育

图书馆新闻

- 2023 07-05 实地研学悟思想 砥砺初心强党性一...
- 2023 07-04 图书馆开展学习贯彻习近平新时代...
- 2023 06-30 白学娟书记讲授“以中国式现代化...
- 2023 06-16 图书馆文献检索课程教学改革研讨...
- 2023 06-14 贯彻习近平新时代中国特色社会主义思想...
- 2023 06-14 图书馆学生读者管理委员会举行第...
- 2023 06-02 我馆参加2023年CASHL华中区域“...

超星发现 资源地图 CASHL检索 馆藏书目检索

数据库远程访问 中文库 外文库 试用库

搜索 高级搜索



中文资源列表 如果访问资源有问题,请清理浏览器缓存再试(浏览器只支持谷歌、360安全、360极速和Edge)

- |                            |  |                    |                              |  |                    |
|----------------------------|--|--------------------|------------------------------|--|--------------------|
| 1 博看人文数据库(博看网)             |  | <a href="#">进入</a> | 2 字林洋行中英文报纸全文数据库(1850-195... |  | <a href="#">进入</a> |
| 3 北大法宝法律数据库                |  | <a href="#">进入</a> | 4 百链云图书馆                     |  | <a href="#">进入</a> |
| 5 超星发现                     |  | <a href="#">进入</a> | 6 畅想之星随书资源数据库                |  | <a href="#">进入</a> |
| 7 超星移动图书馆                  |  | <a href="#">进入</a> | 8 超星数字图书馆                    |  | <a href="#">进入</a> |
| 9 CADAL中美百万册数字图书馆(网络学术资... |  | <a href="#">进入</a> | 10 CSMAR数据库(国泰安)             |  | <a href="#">进入</a> |
| 11 中国知网数据库(CNKI)           |  | <a href="#">进入</a> | 12 中国社科引文索引(CSSCI)           |  | <a href="#">进入</a> |
| 13 中国研究数据服务平台(CNRDS)       |  | <a href="#">进入</a> | 14 读秀知识库                     |  | <a href="#">进入</a> |
| 15 大成故纸堆                   |  | <a href="#">进入</a> | 16 DIB内部控制与风险管理数据库(会计学院...   |  | <a href="#">进入</a> |
| 17 中国共产党思想理论资源数据库(党政图书...  |  | <a href="#">进入</a> | 18 EPS数据平台                   |  | <a href="#">进入</a> |
| 19 公图艺术资源020服务平台           |  | <a href="#">进入</a> | 20 国研网教育版                    |  | <a href="#">进入</a> |
| 21 NoteFirst文献管理软件         |  | <a href="#">进入</a> | 22 起点考试网                     |  | <a href="#">进入</a> |
| 23 全国报刊索引数据库               |  | <a href="#">进入</a> | 24 RESSET金融研究数据库             |  | <a href="#">进入</a> |
| 25 人民数据                    |  | <a href="#">进入</a> | 26 人大“复印报刊资料”数据库             |  | <a href="#">进入</a> |
| 27 人大复印报刊资料数据库             |  | <a href="#">进入</a> | 28 上海图书馆晚清、民国时期期刊全文数据库...    |  | <a href="#">进入</a> |
| 29 硕博论文提交系统                |  | <a href="#">进入</a> | 30 华艺学术文献数据库(台湾学术文献数据库)      |  | <a href="#">进入</a> |
| 31 维普中文期刊服务平台              |  | <a href="#">进入</a> | 32 万方数据资源系统                  |  | <a href="#">进入</a> |
| 33 威科先行信息库(法律信息库、财税信息库...  |  | <a href="#">进入</a> | 34 习近平系列重要讲话数据库              |  | <a href="#">进入</a> |
| 35 月旦知识库                   |  | <a href="#">进入</a> | 36 中经专网                      |  | <a href="#">进入</a> |
| 37 中国基本古籍库                 |  | <a href="#">进入</a> | 38 中国司法档案数据库(江津卷)(一期+二期)     |  | <a href="#">进入</a> |
| 39 中国地方历史文献数据库(一期+二期)      |  | <a href="#">进入</a> | 40 中科JobLib就业与创业创新知识总库       |  | <a href="#">进入</a> |
| 41 中国科学院文献情报中心期刊分区表        |  | <a href="#">进入</a> |                              |  |                    |



外文资源列表 如果访问资源有问题,请清理浏览器缓存再试(浏览器只支持谷歌、360安全、360极速和Edge)

- |      |  |  |                    |      |                                     |  |                    |
|------|--|--|--------------------|------|-------------------------------------|--|--------------------|
| • 1  | ABI/INFORM Complete 商业经济管理全文…          |  | <a href="#">进入</a> | • 2  | Beck-Online法律数据库                    |  | <a href="#">进入</a> |
| • 3  | Emerald电子书数据库                          |  | <a href="#">进入</a> | • 4  | Emerald管理学期刊数据库                     |  | <a href="#">进入</a> |
| • 5  | Encyclopedia Britannica Online (Acade… |  | <a href="#">进入</a> | • 6  | Econlit with Full Text美国经济学会全…      |  | <a href="#">进入</a> |
| • 7  | EBSCO数据库 (ASP&BSP)                     |  | <a href="#">进入</a> | • 8  | Elsevier《经济学手册》                     |  | <a href="#">进入</a> |
| • 9  | Gale系列数据库                              |  | <a href="#">进入</a> | • 10 | HeinOnline法律数据库                     |  | <a href="#">进入</a> |
| • 11 | Heinonline知识产权法律文献数据库                  |  | <a href="#">进入</a> | • 12 | IBFD Tax Research Platform (IBFD荷兰… |  | <a href="#">进入</a> |
| • 13 | Incites Benchmarking Limited (Incites) |  | <a href="#">进入</a> | • 14 | JSTOR电子书数据库                         |  | <a href="#">进入</a> |
| • 15 | 金图国际外文数字图书馆(KIFDL)                     |  | <a href="#">进入</a> | • 16 | Journal Citation Reports(JCR)       |  | <a href="#">进入</a> |
| • 17 | JSTOR 西文过刊期刊数据库                        |  | <a href="#">进入</a> | • 18 | Kluwer Arbitration威科国际商事仲裁在线        |  | <a href="#">进入</a> |
| • 19 | Lexis®全球法律数据库 (Lexis Advance U…        |  | <a href="#">进入</a> | • 20 | ProQuest学位论文全文库 (PQDT)              |  | <a href="#">进入</a> |
| • 21 | SAGE Premier期刊全文数据库                    |  | <a href="#">进入</a> | • 22 | SAGE Deep Backfile过刊数据库             |  | <a href="#">进入</a> |
| • 23 | ScienceDirect (Elsevier)               |  | <a href="#">进入</a> | • 24 | Taylor & Francis期刊数据库 (人文社会…        |  | <a href="#">进入</a> |
| • 25 | Westlaw Classic法律数据库 (原Westlaw …       |  | <a href="#">进入</a> | • 26 | Westlaw Japan日本法律数据库                |  | <a href="#">进入</a> |
| • 27 | Wiley Online Library期刊数据库              |  | <a href="#">进入</a> | • 28 | Web of Science核心合集 (SCIE, SSCI, A…  |  | <a href="#">进入</a> |



## 网络学术资源列表

- |                           |  |                    |                         |  |                    |
|---------------------------|--|--------------------|-------------------------|--|--------------------|
| • 1 arXiv预印本学术交流平台        |  | <a href="#">进入</a> | • 2 CADAL中美百万册数字图书馆     |  | <a href="#">进入</a> |
| • 3 辞海                    |  | <a href="#">进入</a> | • 4 国家哲学社会科学学术期刊数据库     |  | <a href="#">进入</a> |
| • 5 国家科技图书文献中心            |  | <a href="#">进入</a> | • 6 开元知海·e读             |  | <a href="#">进入</a> |
| • 7 开放存取期刊目录DOAJ          |  | <a href="#">进入</a> | • 8 Open Access Library |  | <a href="#">进入</a> |
| • 9 Socolar-OA资源一站式检索服务平台 |  | <a href="#">进入</a> | • 10 中华古籍资源库            |  | <a href="#">进入</a> |
| • 11 中国科学院科技论文预发布平台       |  | <a href="#">进入</a> | • 12 知识产权数字图书馆          |  | <a href="#">进入</a> |
| • 13 中图链接服务(cnplinker)    |  | <a href="#">进入</a> |                         |  |                    |



按提供文献的完整程度划分：

**全文数据库** | 期刊、学位论文、会议论文、图书等

**事实数据库** | 统计数据、公司报表、法律法规、标准等

**文摘索引数据库** | 参考数据库、评价工具



按收录文献的类型划分：

图书数据库

期刊数据库

报纸数据库

会议论文数据库

学位论文数据库

专利数据库

标准数据库

多媒体数据库

工具书数据库

.....





## 图书馆主页的统一检索门户：默认“超星发现”



### 超星发现系统

以近十亿海量元数据为基础，**一站式**统一检索，支持全文检索。  
有馆藏纸本链接，可看馆藏电子图书，也可**网络传递**本馆没有的电子图书到邮箱。



中南财经政法大学图书馆

首页 发现 期刊 图书

客户端下载 全部 请输入关键字 搜索

首字母: A B C D E F G H I J K L M N O P Q R S T U V W X Y Z

中国法: A B C D E F G H I J K N O P Q R S T U V X Z

亚运盛会 杭州相会

今日新刊

封面文章

南方人物周刊 2023年24期 土地的回声

博看

10:43 中南财经政法大学图书馆

推荐 期刊 图书 专题

任正非：“除了胜利，我们已无路可走” 周显亮 著 北京联合出版有限公司

排行榜 新书速递 今日新刊 达人书单 阅读统计

热门期刊

思维与智慧 社会治理 环球人文地理

思维与智慧 (下半月) 2023 2022 大众科学

退出登录

10:42

我的资料 我的机构 阅读统计

兴趣偏好 消息通知

10:47 切换机构

博看网图书馆

中南财经政法大学图书馆

武汉大学图书馆

我要绑定新机构

znufe

确认

电子资源

数据库实例  
就业学习

培训课件



中科JobLib 就业创业知识数据库

搜索感兴趣的课程

登录 注册

栏目导航

- 首页
- X证书课程
- 就业技能视频
- 就业试题
- 资格考试
- 创业课程视频
- 创业试题
- 专业课程学习

- 职业规划
- 求职准备
- 简历制作技巧
- 笔试面试技巧
- 入职流程
- 岗位技能提升
- 职场适应
- 创业者素质培养
- 创业制胜战略
- 创业入门与计划
- 创业经验学习
- 行业创业指导

**X证书试点课程**

提升职业技能 增强就业能力

在线学习 + 自测练习 + 线上考试 + 技能鉴定

立即学习 >>

中科JobLib就业与创业创新知识总库

起点考试网 www.qdexam.com

随机组卷 专项训练 手工组卷 直播课 关于我们

搜索课程 高级检索 欢迎中南财经政法大学 登录 | 注册

- 语言类 >
- 司法类 >
- 工程类 >
- 财经类 >
- 计算机类 >
- 公务员类 >
- 考研类 >
- 资格类 >
- 医学类 >
- 素质教育 >
- 职业技能 >

多方位指导 全新课程讲解

**助力全方位备考**

学、测、评一体化学习平台

免费咨询热线：010-81544220 >>

大学英语四六级  
小学教师资格证  
初级会计

PHP  
HTML

起点考试网

中南财经政法大学图书馆



cnki 中国知网 www.cnki.net 中国知识基础设施工程

旧版入口 手机版 ENGLISH 充值 会员 帮助 个人/机构馆 我的CNKI 欢迎来到 中南财经政... 的您, 个人账户 登录

文献检索 知识元检索 引文检索

主题 中文文献、外文文献

高级检索 出版物检索

学术期刊 学位论文 会议 报纸 年鉴 专利 标准 成果

图书 学术辑刊 法律法规 政府文件 企业标准 科技报告 政府采购

行业知识服务与知识管理平台

研究学习平台

专题知识库

科技创新服务<sup>new</sup> 社科创新服务<sup>new</sup>

农林牧渔、卫生、科学研究

农业 食品 医疗 药业 公共卫生 自然资源

海关检验 生态环境 水利 气象 海洋 地震

建筑、能源、冶炼、交通运输

建筑 城乡规划 建筑材料 电力 冶金 石油

煤炭 交通 船舶

制造、信息技术、贸易

汽车 机械 航空 航天 民用航空 电子

电气 家电 化工 烟草 纺织 信息通信

商贸

党政、社团、国防、法律、金融

知网研学平台 大数据研究平台

研究生 本科生 高职学生 专利分析 学术图片 统计数据 学术热点

中职学生 中学生 个人终身学习者 学者库 表格 翻译助手

协同研究平台 在线教学服务平台 个人查重服务<sup>new</sup>

作者服务 学位论文领取稿酬通告 心可书馆

作者服务 中国学术期刊(网络版) & 中国学术期刊网络出版总库 外文资源总库 CNKI Scholar

截图(Alt + A) 文献管理 学术评价 学术交流 情报原稿

中国学术期刊(网络版) & 中国学术期刊网络出版总库 CN 11-6037/z ISSN 2096-4188

特色推荐 AMERICAN PSYCHOLOGICAL ASSOCIATION

出版平台&评价

袁隆平院士论文集 | 吴孟超院士论文集

应对百年未有之大变局的中国经济<sup>new</sup>

新型冠状病毒肺炎(OA)<sup>new</sup>

党政/红色专题

中共党史 党的二十大 党政书屋 国家治理

科学决策 新思想 长征 军史 抗战

党建知识 党建期刊 党校学习 强军思想

公共管理

智能公文 政报公报 依法行政 财政业务

市场监管 税收知识 智库报告 办公室业务

每周参阅 国资国企 法律总库 乡村治理

社会知识

创业创新 企业管理 应急管理 全民健身

科普 人民调解

中国知网：  
中文学术文献库



Web of Science™ 检索

登录 ▾

注册

文献

研究人员

选择数据库: 所有数据库 ▾ 合集: All ▾

文献 被引参考文献

主题 ▾

示例: oil spill\* mediterranean

+ 添加行

+ 添加日期范围

高级检索

X 清除

检索

Web of Science  
英文引文数据库



## ➤ EBSCO数据库 (ASP&BSP)

✓ EBSCO 包括: ASP + BSP

✓ Academic Search Premier 简称ASP(综合学科学术文献大全), 内容涵盖生物、化学、物理、科学技术、法学、历史、心理学、宗教、哲学等学科, 收录的全文文献类型包含学术性同行评审期刊、全文期刊、杂志、商业出版物、报告、专论书籍等;

✓ Business Source Premier 简称BSP(商管财经学术文献大全), 收录顶尖商学期刊全文以及可检索的参考引用信息, 全文内容最早可回溯至1886年, BSP优势在于全文收录的内容涵盖市场营销、管理、MIS、POM、会计、金融和经济在内的所有商业学科。

## ➤ ScienceDirect (Elsevier) 数据库

✓ Elsevier出版集团是全球最大的科技与医学文献出版发行商之一, ScienceDirect是该公司的核心产品, 是全学科的全文数据库。本馆订购的子库包括: 商业/管理和会计, 经济/计量和金融, 环境科学, 计算机科学, 决策科学, 数学, 社会科学。



# 中南财经政法大学

Zhongnan University of Economics and Law

图书馆

🔍

首页
资源
服务
概况
检索help
图书捐赠
党建工作
学生读者管理委员会
货币金融历史博物馆

服务

- 用户服务
- 咨询服务
- 培训与教学
- 学科服务
- 文献传递
- 硕博论文提交
- 中文社科转载服务
- 馆内刊物
- 无线网络服务
- 校外远程访问
- 移动图书馆
- 资源利用统计

- 新生入馆教育
- 文献检索课
- 预约培训
- 嵌入式培训
- 培训课件

当前位置: 首页 - 服务 - 培训与教学 - 培训课件

| 序号 | 类别 | 首字母 | 数据库名称          | 使用指南  |
|----|----|-----|----------------|---|
| 1  |    | C/G | CSMAR数据库 (国泰安) | <ul style="list-style-type: none"> <li> CSMAR数据库 (国泰安) 使用指南.pdf</li> <li> CSMAR数据库 (国泰安) 子库列表.docx</li> </ul> |



## 第四部分

# 常用服务与选座系统

“



有问题？来联系我们吧！

”





[中文](#) [ENGLISH](#)



# 中南财经政法大学 | 图书馆

Zhongnan University of Economics and Law

首页资源服务概况检索help图书捐赠党建工作学生读者管理委员会货币金融历史博物馆

- 用户服务
- 咨询服务
- 培训与教学
- 学科服务
- 文献传递
- 硕博论文提交
- 中文社科转载服务
- 馆内刊物
- 无线网络服务
- 校外远程访问
- 移动图书馆
- 资源利用统计



## 注册与申请流程

当前位置: 首页 - 文献传递 - 注册与申请流程

文献传递与馆际互借服务主要通过如下两大系统:

1. CASHL文献服务系统: 通过该系统可申请CASHL即中国高校人文社会科学文献中心收藏的高校人文社科外文文献;
2. CALIS馆际互借系统: 通过该系统可申请CALIS即中国高等教育文献保障系统收藏的全国高校馆藏文献文献与重要非高校图书馆馆藏文献。因此, 读者需要在以上两大系统注册后才能提交文献传递申请。

### 新用户注册



## 1. 基于图书馆libvpn的远程访问方式

通过图书馆主页下的数据库远程访问页面进入此系统。也可通过<https://libvpn.zuel.edu.cn/login>访问。



### 一、图书馆libvpn访问方式

通过图书馆主页下的数据库导航页面进入此系统，也可通过<https://libvpn.zuel.edu.cn/login>访问。

我校读者以学校统一身份认证方式登录，通过学校统一身份认证平台授权后，即可进行校外访问。

使用过程中有任何问题，请联系学校图书馆技术部施老师，联系电话 88387110。

也可联系公司技术支持贾工程师13718979525或18610271523。



## 2. 基于CARSI的数据库访问方式

### 二、基于CARSI的数据库访问方式

我校师生在使用VPN、libvpn方式访问数据库时，如遇校外访问网络不稳定等原因，优先推荐使用基于CARSI的校外访问方式。目前我馆开通的基于CARSI的数据库有Elsevier、Web of Science、ABI/INFORM、EBSCOhost、Taylor & Francis、维普、锐思、人大复印报刊、万方、台湾华艺和起点自主考试学习系统等数据库。基于CARSI访问的数据库使用方式详见附件1。

 [附件1：基于CARSI的数据库访问方式.docx](#)

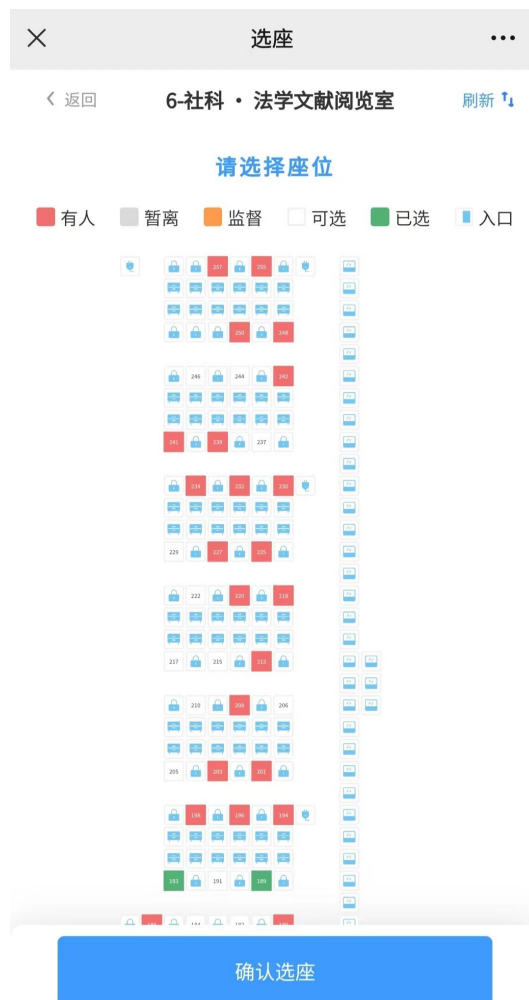

打开手机蓝牙功能，在蓝牙签到设备附近打开“中南财经政法大学图书馆”微信公众号，点击“我的”——“蓝牙签到”，根据提示完成即可签到成功；系统自动生成二维码，凭二维码至一楼大厅选座机及各阅览室终端验证设备处签到。

**温馨提示：**未按时签到记一次违规，15日之内累计违规达到3次会被拉入系统黑名单7天。每次签到后请确认自己的状态变为“学习中”才是签到成功。



### 3. 利用图书馆有疑问时向谁咨询？

答：首问负责制；二楼大厅咨询台；咨询电话：88387109；中南财经政法大学图书馆微博、微信；学科服务咨询QQ群：460115648。

### 4. 什么是首问负责制？

答：图书馆的任何一位馆员，在遇到读者的咨询时，对于工作范围内的问题要负责解答详尽，超出工作范围的问题，要给予正确的指引或推荐到能够解决的部门。

### 5. 对图书馆工作及服务有意见或是建议，向谁反映？

答：您对图书馆工作及服务的意见和建议，可以通过如下途径反馈：①每周三下午的馆领导接待日，您可直接向图书馆相关领导反映建议；②图书馆主页“部门设置”中有各个业务部门负责人及联系电话；③图书馆各阅览室中张贴有阅览部门负责人及联系电话；④南湖和首义两校区咨询台的党员咨询岗和读者意见簿；⑤图书馆官方微博、微信的互动留言等，图书馆会及时回复。



中南财经政法大学图书馆

查看详情

8月16日 晚上22:09

学校通知

学校: 中南财经政法大学  
通知人: 中南财经政法大学图书馆  
时间: 2023-08-16 21:43:12  
通知内容: 关于外文书刊阅览室暂停开放的通知

查看详情

周三 10:06

学校通知

学校: 中南财经政法大学  
通知人: 中南财经政法大学图书馆  
时间: 2023-08-23 09:41:51  
通知内容: 【2023数据库讲座第十八期】EBSCO外文数据库使用介绍...

查看详情

私信

中南财经政法大学图书馆

中南财经政法大学图书馆 8815 粉丝 137 关注 7371 转评赞

昨日阅读数小于1000 视频累计播放量1280

中南财经政法大学图书馆官方微博  
IP属地: 湖北

精选 微博 视频 相册 文章

他的热门内容

中南财经政法大学图书馆 6-20 来自 微博网页版  
关于2023年端午节放假及开放安排的通知

各位读者:  
根据学校《关于2023年端午节放假的通知》精神, 现将图书馆端午节放假及开放安排通知如下... 全文

转发 评论 2

中南财经政法大学图书馆 7-5 来自 微博 weibo.com  
暑期数据库校外远程访问超全指南

中南财经政法大学图书馆 +关注 文章

私信 推送管理 + 关注 相关推荐

### 微信、微博留言咨询



图书馆微信



图书馆微博



2023-2024第一学期馆领导接待日安排

| 日期             | 时间          | 馆领导    | 地点      | 办公室电话    |
|----------------|-------------|--------|---------|----------|
| 2023.8.30(周三)  | 14:00-17:00 | 白学娟馆长  | 图书馆东407 | 88387102 |
| 2023.9.6(周三)   | 14:00-17:00 | 陈建华副馆长 | 图书馆东406 | 88387103 |
| 2023.9.13(周三)  | 14:00-17:00 | 韩永青副馆长 | 图书馆东406 | 88387103 |
| 2023.9.20(周三)  | 14:00-17:00 | 白学娟馆长  | 图书馆东407 | 88387102 |
| 2023.9.27(周三)  | 14:00-17:00 | 陈建华副馆长 | 图书馆东406 | 88387103 |
| 2023.10.11(周三) | 14:00-17:00 | 韩永青副馆长 | 图书馆东406 | 88387103 |
| 2023.10.18(周三) | 14:00-17:00 | 白学娟馆长  | 图书馆东407 | 88387102 |
| 2023.10.25(周三) | 14:00-17:00 | 陈建华副馆长 | 图书馆东406 | 88387103 |
| 2023.11.1(周三)  | 14:00-17:00 | 韩永青副馆长 | 图书馆东406 | 88387103 |
| 2023.11.8(周三)  | 14:00-17:00 | 白学娟馆长  | 图书馆东407 | 88387102 |
| 2023.11.15(周三) | 14:00-17:00 | 陈建华副馆长 | 图书馆东406 | 88387103 |
| 2023.11.22(周三) | 14:00-17:00 | 韩永青副馆长 | 图书馆东406 | 88387103 |
| 2023.11.29(周三) | 14:00-17:00 | 白学娟馆长  | 图书馆东407 | 88387102 |
| 2023.12.6(周三)  | 14:00-17:00 | 陈建华副馆长 | 图书馆东406 | 88387103 |
| 2023.12.13(周三) | 14:00-17:00 | 韩永青副馆长 | 图书馆东406 | 88387103 |
| 2023.12.20(周三) | 14:00-17:00 | 白学娟馆长  | 图书馆东407 | 88387102 |
| 2023.12.27(周三) | 14:00-17:00 | 陈建华副馆长 | 图书馆东406 | 88387103 |
| 2024.1.3(周三)   | 14:00-17:00 | 韩永青副馆长 | 图书馆东406 | 88387103 |
| 2024.1.10(周三)  | 14:00-17:00 | 白学娟馆长  | 图书馆东407 | 88387102 |

**馆领导接待日：读者可直接至馆领导办公室反应在利用图书馆过程中的各类型问题**



# 图书馆办公电话一览表

## 南湖校区:

|                  |                   |
|------------------|-------------------|
| 图书馆办公室:          | 88387105          |
| 图书馆资源建设部:        | 88387115          |
| 图书馆信息咨询部:        | 88387109          |
| 图书馆读者服务一部:       | 88387065          |
| 图书馆读者服务二部:       | 88387065          |
| 图书馆网络技术部:        | 88387110          |
| 图书馆总服务台(借还书处):   | 88387112          |
| 中国货币金融历史博物馆:     | 88387113          |
| 图书馆文献传递:         | 88385587          |
| 图书馆硕博论文提交:       | 88387107          |
| 图书馆数据库采购:        | 88387115          |
| 图书馆中文社科转载信息检索服务: | 88387107          |
| 图书馆保安室:          | 88385520/88387067 |

## 首义校区:

|            |          |
|------------|----------|
| 图书馆读者服务三部: | 88045573 |
| 首义校区服务台:   | 88045570 |





# 中南财经政法大学 图书馆读者手册

## 目 录

- 馆长寄语.....
- 图书馆概况.....
- 开放时间.....
- 馆藏分布.....
  - 南湖校区图书馆馆藏分布一览表.....
  - 首义校区图书馆馆藏分布一览表.....
- 读者须知.....
- 校园一卡通.....
- 馆藏资源.....
  - 图书.....
  - 期刊报纸.....
  - 事实·信息·数据.....
  - 学位论文.....
  - 科研评价工具.....
  - 参考工具书.....
  - 文献管理软件 (NoteFirst).....
  - 多媒体资源.....
- 读者服务.....
  - 借阅服务.....
  - “我的图书馆”个人账号管理.....
  - 移动图书馆.....
  - 咨询服务.....
  - 校外远程访问.....

- 推荐书刊.....
- 学科服务.....
- 馆际互借和文献传递服务.....
- 信息素养教育.....
- 阅读推广.....
- 存包柜预约制度.....
- “我去图书馆”微信选座系统.....
- 无线网络.....
- 图书馆学生社团.....
- 新生书单.....
- 咨询宝典.....
- 附录 1 爱书倡议.....
- 附录 2 图书馆办公电话一览表.....



印象图书馆摄影展获奖作品



信息素养系列活动

新生入馆教育

本科新生、研究生新生全覆盖，每年七千人左右。

开设文献检索课

本科生《文献信息检索与利用》通识课  
研究生《信息检索与论文写作》通识课  
研究生《信息检索与论文写作规范》慕课  
法律硕士《法律检索》实践教学与训练课  
慕课网址：<http://s.zuel.edu.cn/>

信息素养大赛

“搜知杯”全国财经高校大学生信息素养大赛：由教育部高等学校图书情报工作指导委员会指导、全国财经高校图书情报专业委员会主办，面向全国各财经高校的信息素养大赛。

·信息素养教育：新生入馆教育、定题培训、预约讲座、通识选修课（文献检索课）、嵌入式培训

– 信息素养教育获取方式：图书馆网站、微信、微博、电子显示屏



【数据库案例第三十期 (202304期)】 毕业季如何高效获取就业信息资源

2023-06-07

【数据库案例第二十九期 (202303期) (下)】 如何快速锁定高质量文献?

2023-05-25

【数据库案例第二十九期 (202303期) (上)】 如何提高文献检索相关度?

2023-05-25

【第18届读书月专栏】 | 【数据库案例202302期】 解锁廉政文化文献检索“密码”

2023-04-17

【数据库案例第二十七期 (202301期)】 会搜如何查找推荐图书教材?

2023-03-14

【数据库案例第二十六期 (202208期)】 二次文献信息的检索与转载报告的获取 (下)

2022-12-29

【数据库案例第二十六期 (202208期)】 二次文献信息的检索与转载报告的获取 (上)

2022-12-28

【数据库案例第二十五期 (202207期)】 党史学习资料的检索与获取

2022-11-22

【数据库案例第二十四期 (202206期)】 多媒体类数据库资源的获取

2022-10-19

【数据库案例第二十三期 (202205期)】 统计数据的检索与获取

2022-09-28

【数据库案例第二十二期 (202204期)】 学位论文的检索与获取

2022-06-16

【数据库案例第二十一期 (202203期)】 (四) 回答What-Why的参考工具

2022-05-27

每月一期数据库案例

【2023数据库讲座第十八期】 EBSCO外文数据库使用介绍:EBSCO数据库(ASP&BSP)法律专场专题培训

创建者:王元 发布时间:2023-08-23 08:53:15 目录:通知公告 出处:图书馆

【2023数据库讲座第十七期】 如何轻松搞定论文写作——维普中文期刊服务平台数据库专题培训

创建者:王元 发布时间:2023-08-11 09:36:18 目录:通知公告 出处:图书馆

【2023数据库讲座第十六期】 高效使用SAGE资源,促进学术成果发表——SAGE Premier期刊全文数据库

创建者:王元 发布时间:2023-08-09 11:38:22 目录:通知公告 出处:图书馆

【2023数据库讲座第十五期】 Kluwer Arbitration威科国际商事仲裁在线数据库专题培训

创建者:王元 发布时间:2023-08-01 16:28:14 目录:通知公告 出处:图书馆

【2023数据库讲座第十四期】 如何利用知网进行法律类相关信息检索——中国知网数据库专题培训

创建者:王元 发布时间:2023-07-22 16:25:37 目录:通知公告 出处:图书馆

【2023数据库讲座第十三期】 综合运用资源,提升学术能力——万方数据资源系统数据库专题培训

创建者:王元 发布时间:2023-07-18 16:34:50 目录:通知公告 出处:图书馆

【2023数据库讲座第十二期】 Lexis®全球法律数据库 (Lexis Advance US) 专题培训

创建者:王元 发布时间:2023-07-11 13:21:14 目录:通知公告 出处:图书馆

【2023数据库讲座第十一期】 IBFD Tax Research Platform (全球税务、税法研究数据库) 专题培训

创建者:王元 发布时间:2023-06-27 15:07:48 目录:通知公告 出处:图书馆

【2023数据库讲座第十期】 全新一代在线法律检索工具——Westlaw Classic法律在线数据库专题培训

创建者:王元 发布时间:2023-06-20 10:04:35 目录:通知公告 出处:图书馆

【2023数据库讲座第九期】 HeinOnline检索助力学习与科研——HeinOnline法律数据库专题培训

每周一期数据库讲座

【学科服务动态 (2023年第三期)】 2023年度新版《期刊引证报告》发布

2023-07-05

学科服务动态 (2023年第二期) 期刊预警、移除SCI? ! 如何查找SCI期刊目录?

2023-06-07

学科服务动态 (2023年第一期) | 中文参考文献常用格式及导出方法

2023-03-27

学科服务动态 (2022年第三期) | CSSCI经济学期刊投稿指南 (下)

2022-12-16

学科服务动态 (2022年第三期) | CSSCI经济学期刊投稿指南 (中)

2022-12-14

学科服务动态 (2022年第三期) | CSSCI经济学期刊投稿指南 (上)

2022-12-14

学科服务动态 (2022年第二期) | 期刊推介——中国科学院文献情报中心期刊分区表

2022-11-09

学科服务动态 (2022年第一期) | 学术投稿利器——利用新版JCR投稿顶尖学术期刊

2022-10-11

## 每月一期学科服务动态

2022年金融学院留学生嵌入式培训顺利举行



创建者:王元 发布时间:2022-11-11 10:40:13 目录:图书馆新闻 出处:图书馆

2022年外国语学院嵌入式培训顺利举行



创建者:王元 发布时间:2022-03-25 10:59:39 目录:图书馆新闻 出处:图书馆

2021年统计与数学学院嵌入式培训顺利举行



创建者:王元 发布时间:2021-09-26 16:41:23 目录:图书馆新闻 出处:图书馆

2020年外国语学院嵌入式培训顺利举行

为学院定制嵌入式培训

中南财经政法大学图书馆

图书馆通过多样的宣传，向读者及时传达资源和服务的信息。常规的宣传活动有每年四月的图书馆读书月活动、九月“新生季”、“希贤好书”专栏，还有图管会组织的一些宣传导读活动。

[【第18届读书月】系列活动之六 | “览书海经典 亮青春颜色”主题书展](#)



创建者:王元 发布时间:2023-04-14 15:08:02 目录:通知公告 出处:图书

[【第18届读书月】系列活动之五 | 2023年图书馆读书月云采选活动](#)



创建者:王元 发布时间:2023-04-14 14:56:45 目录:通知公告 出处:图书

[【第18届读书月】系列活动之四 | 讲座培训：立足起点，追逐梦想——基于](#)

## 读书月活动

[【希贤好书202311期】思无涯 读有源](#)



创建者:王元 发布时间:2023-06-28 09:38:54 目录:通知公告 出

[【希贤好书202310期】“传承·经典”书评影评大赛作品选书](#)



创建者:王元 发布时间:2023-06-19 14:47:33 目录:通知公告 出

[【希贤好书202309期】毕业生生存指南](#)

## “希贤好书”专栏

[【新生季】欢迎2023级ZUElers! 中南财经政法大学图书馆新生季系列活动来袭!](#)



创建者:王元 发布时间:2023-09-06 08:23:32 目录:通知公告 出处:图书馆

[【新生季】2023级ZUElers, 请查收你的超实用图书馆使用指南!](#)



创建者:王元 发布时间:2023-09-04 15:13:06 目录:通知公告 出处:图书馆

## 新生季活动

[【第18届读书月】系列活动之七 | 关于在2023届本科毕业生中开展“学长荐书”活动的通知](#)

创建者:王元 发布时间:2023-04-14 15:13:08 目录:通知公告 出处:图书馆

[【第17届读书月】系列活动之一 | 关于在2022届本科毕业生中开展“学长荐书”活动的通知](#)

创建者:王元 发布时间:2022-04-01 16:23:10 目录:通知公告 出处:图书馆

[关于在2021届本科毕业生中开展“学长荐书”活动的通知](#)

创建者:王元 发布时间:2021-03-31 10:39:19 目录:通知公告 出处:图书馆

## 学长荐书

2023年读书月荣誉读者颁奖典礼暨读者座谈会



第五届“搜知杯”全国财经高校大学生信息素养大赛——中南大赛区颁奖典礼，颁奖现场合影



第十三届大学生讲坛

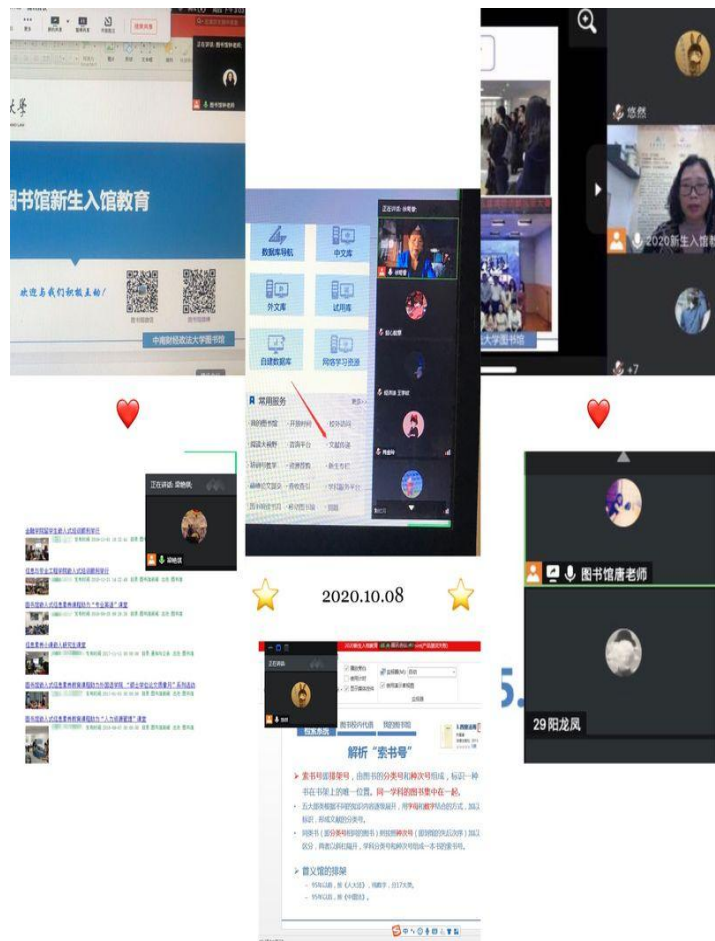

2020年度，线上开展新生入馆教育

2021年度，线上开展新生入馆教育

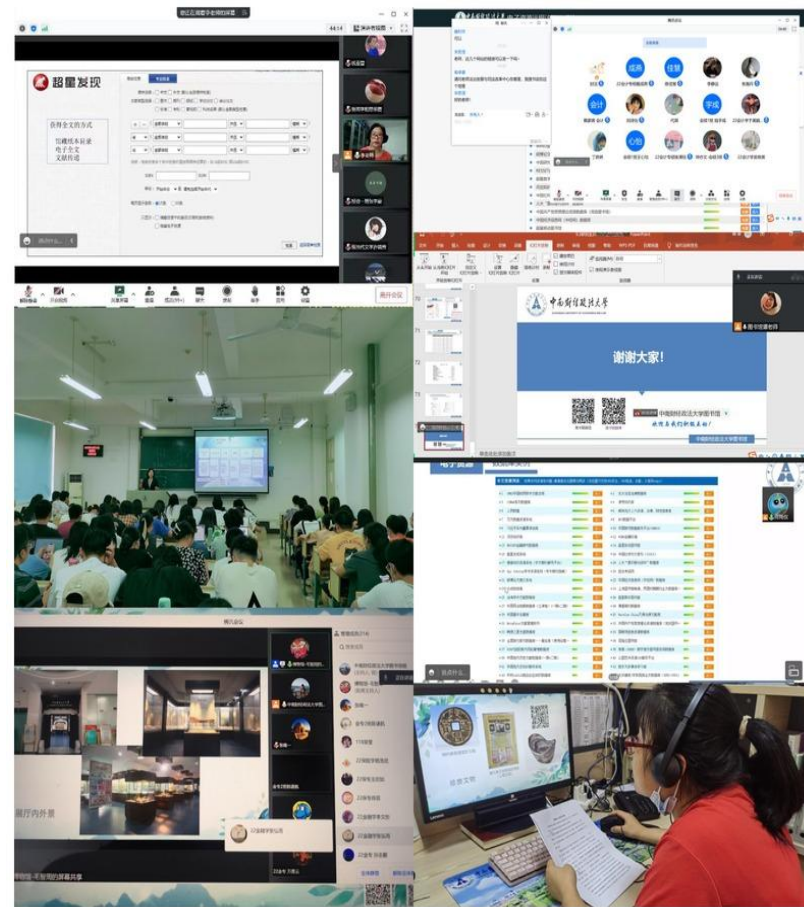
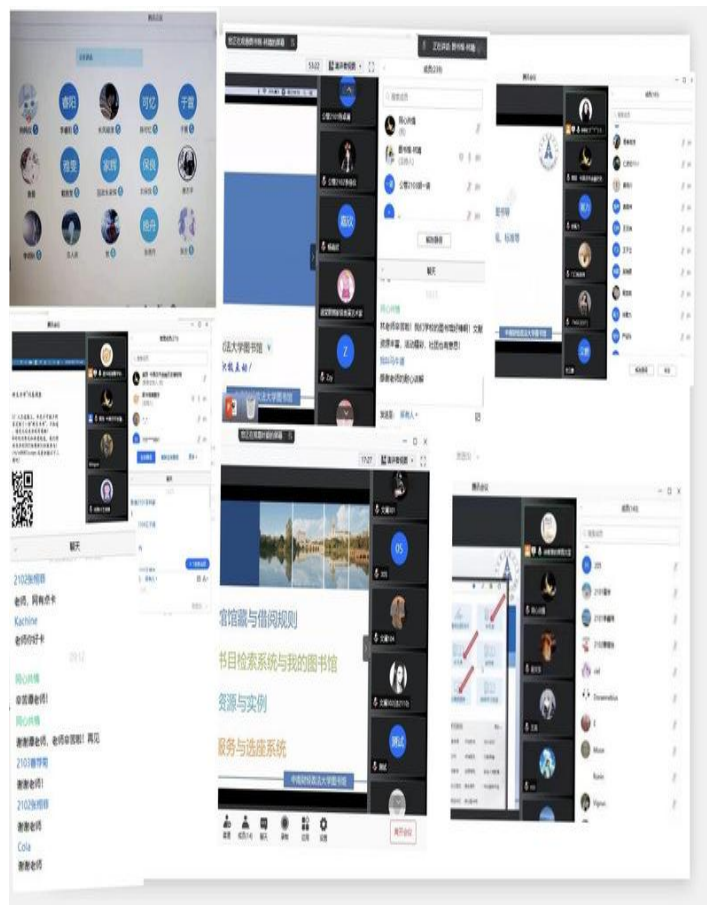

2022年度，线上开展新生入馆教育



## 中南财经政法大学图书馆 学生读者管理委员会

中南财经政法大学图书馆学生读者管理委员会（简称“图管会”），成立于2009年，是大学生素质拓展、实现自我教育、自我管理、自我服务的平台，是学生和图书馆之间加强联系、沟通的桥梁和纽带。图管会在图书馆和校团委的统一指导下开展工作，宗旨是建立和完善图书馆与广大读者沟通互动的长效机制，协助图书馆服务和管理工作良好开展。

### • 办公室——慎思笃行又跳脱活泼！

组织、安排图管会的各项会议和重要活动，负责四个部门之间的沟通联络，协调各职能部门开展工作。

### • 宣传部——集颜值与才艺于一体！

负责图管会各类活动宣传海报制作、视频设计、推文撰写、会服与工作牌制作等。

### • 策划部——热血澎湃的我们！

策划图管会每次大型活动，包括招新、“中南书话”、“飞花令”、“超星杯”汉语言文化大赛、团建活动等。

### • 管服部——把控全场！

监督活动流程的进行、安排每次活动的后勤工作，包括物资采购、财务管理等事务。

扫描下方二维码，加入我们吧！



群号：711566797



扫一扫二维码，加入群聊。

2023迎新QQ群号：

**711566797**

微信公众号

中南大图管会





# 中国货币金融 历史博物馆

文物鉴赏与  
讲解协会

图书馆二楼  
与君相约





01

# 我们是谁

- **中国货币金融历史博物馆**成立于2004年，位于南湖校区逸夫图书馆二楼，收藏了5000余件古今中外货币、经济票据等藏品，是一家收藏、展示、研究货币及金融史料的高校专题博物馆。



展厅内外景



明代泰昌通宝折五钱



清代粤汉铁路借款债券  
(二级文物)



清代五十两银锭

## 珍贵文物



# 02

## 我们的团队

- **文物鉴赏与讲解协会**是博物馆指导的学生社团和志愿服务队，汇聚了一批热爱文博事业的中南大学子，积极参与讲解接待、节日巡展、新媒体运营、活动策划等重要事宜，多次荣获“**十佳社团**”、“**红旗团支部**”等荣誉。



日常讲解





参加校外各级  
讲解比赛



组织举办“泉境谈珍”  
博物讲解风采大赛





中国货币金融历史博物馆 已关注  
 中南财经政法大学中国货币金融历史... 展开  
 75篇原创内容 70位朋友关注

2021年8月28日 18:58



中元月上九衢明，三更灯下寄纸情  
 探寻中元节纸钱背后的历史

2021年8月15日 18:31



硬币上的老楞——德国雄鹰的百年

↑微信公众号  
官方微博→

中国货币金融历史博物馆 VIP 1  
 2731 粉丝 239 关注 6918 转评赞  
 视频累计播放量4万

中南财经政法大学中国货币金融历史博物馆官方微博

精选 微博 视频 文章 +

代表作 编辑

你还没有添加视频代表作

最新视频

英语讲述春秋战国时期的刀币  
 01:26 08-19 09:58 83次观看

@禾生默 等1人已催更  
 距离上次更新18天 去更新



• 协会下设五个部门：分别是讲解部、策划部、公关部、人事部以及宣传部。

**讲解部：**活跃于多个博物馆，用生动的讲解揭开历史的神秘面纱。

**策划部：**奇思妙想运筹帷幄，严谨方案灵活应变推进活动的进行。

**公关部：**对内联通对外联络，左右逢源拉赞助八面玲珑联谊各方。

**人事部：**温暖有爱冷静细腻，新闻撰写材料申报调配人员提效用。

**宣传部：**工作丰富团队专业，文案排版海报摄影剪辑拿来吧你们。

中南泉馆为大家提供了多样的舞台和锻炼机会，欢迎萌新们来到这展现多姿的色彩，也始终为心怀热爱、乐于学习的你敞开大门！

快（招）乐（新）热（群）线（号）：  
884044445

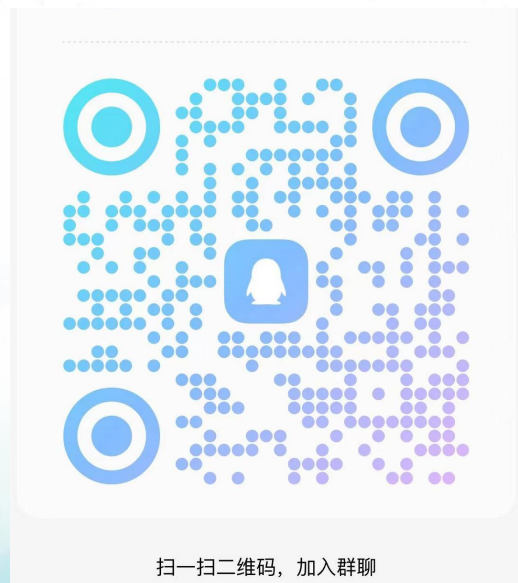

扫一扫二维码，加入群聊



中南财经政法大学

ZHONGNAN UNIVERSITY OF ECONOMICS AND LAW

谢谢大家!



图书馆微信



图书馆微博



中南财经政法大学图书馆



欢迎与我们积极互动!

中南财经政法大学图书馆